

### CASA DEL PIÑÓN

Edificio modernista construido en 1899 por el arquitecto Pedro Cerdán. Sede del Ayuntamiento de La Unión y la Oficina de Turismo, en su interior se ubica el Museo del Cante de las Minas, un espacio donde poder recorrer la historia del municipio de La Unión a través de los cantes mineros.

LA UNIÓN es una de las cunas fundamentales del flamenco, esta capital flamenca. Un recorrido que nos propone visitar en persona los paisajes más emblemáticos de La Unión flamenca. Lugares de nacimiento de los grandes artistas, monumentos, peñas flamencas que conservan toda la esencia del cante jondo y algunos rincones donde se puede degustar la gastronomía de la tierra combinada con el duende flamenco.

La ruta flamenca que les proponemos es una invitación a recorrer las entrañas de esta ciudad, en esencia, minera y cantora. Confiamos en que esta ciudad única para respirar todo el aroma jondo de esta capital flamenca.



### CALLE TROVERO MARÍN

La tradición señala que fue Martín quien creó el trovo propiamente dicho, es decir, la glosa de una cuarterta en cinco quintillas.



### CASA "ASENSIO SÁEZ"

Artista multidisciplinar, Asensio Sáez fue uno de los miembros fundadores del Festival del Cante de las Minas. Escenografías, carteles o programas realizados por este ilustre unionense. El festival concede un trofeo con su nombre.



### ANTIGUO MERCADO PÚBLICO 'Catedral del Cante'

Proyectada la obra en 1903 por el arquitecto Víctor Beltrí y dirigida por Pedro Cerdán fue terminada en el año 1907. Sede del Festival Internacional del Cante de las Minas desde el año 1978. Sobre sus tablas han actuado artistas de la talla de Sara Baras, Mayte Martín, Paco de Lucía o Enrique Morente.



### CASA "ESTEBAN BERNAL"

Alcalde de La Unión entre los años 1961 y 1972. Durante su estancia al frente de la alcaldía se procedió a la fundación del Festival del Cante de las Minas en el año 1961, así como a su proyección a nivel nacional. En la actualidad, el festival concede un trofeo con su nombre.

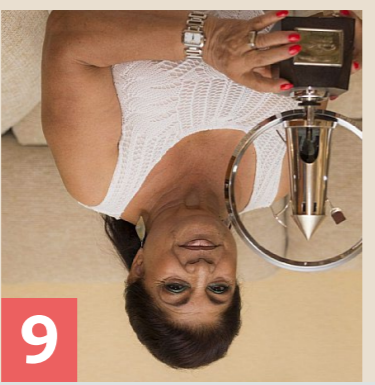

### PISOS DEL SINDICATO

La familia Fernández constituye una de las grandes sagas del flamenco regional. El patriarca Antonio Fernández es considerado el padre de la escuela unionense del toque. Por su parte, su hija Encarnación fue la primera mujer gitana en alzarse con la 'Lámpara Minera'.



### ANTIGUAS ESCUELAS GRADUADAS "PEÑA FLAMENCA"

Estas antiguas dependencias escolares están formadas por dos edificios, claro ejemplo de la arquitectura local donde se usaba la mampostería y el ladrillo. Construidas por los arquitectos Pedro Cerdán y José Méndez, acogieron la sede de la Peña Flamenca de La Unión.

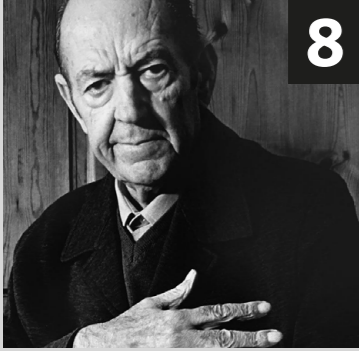

### CASA "PENCHO CROS"

Ganador en tres ocasiones del trofeo 'Lámpara Minera', máximo galardón del Festival del Cante de las Minas. Se ha acreditado como la personalidad más interesante de nuestro tiempo en la interpretación de los cantes minero-levantinos, convirtiéndose en referencia e inspiración para otros muchos artistas.



### BODEGA LLORET

La Bodega Lloret es un lugar donde compartir, donde poder degustar el Festival Internacional del Cante de las Minas. Esta bodega es parada obligatoria durante los días de celebración del festival, pudiendo arrancarse algún cliente con algún cante de forma improvisada.



### RESTAURANTE "EL VINAGRERO"

Con más de 110 años de historia, "El Vinagrero" es el ejemplo perfecto del maridaje entre el flamenco y la gastronomía. Por esta casa han pasado los artistas más importantes del mundo del flamenco, así como periodistas, escritores, músicos y otros personajes relevantes.

## Ruta FLAMENCA LA UNIÓN

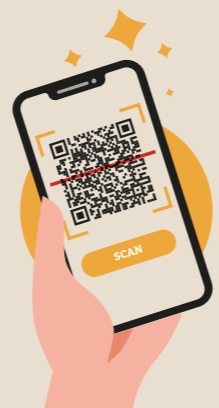

Escanea el código QR con tu smartphone y accede a nuestra PWA exclusiva.



ESCANÉAME

Disfruta de contenidos ampliados como fotografías, audio o vídeos exclusivos.



Ruta  
**FLAMENCA**  
LA UNIÓN

AYUNTAMIENTO DE LA UNIÓN

FUNDACIÓN CANTE DE LAS MINAS





Ruta  
**FLAMENCA**  
 LA UNIÓN

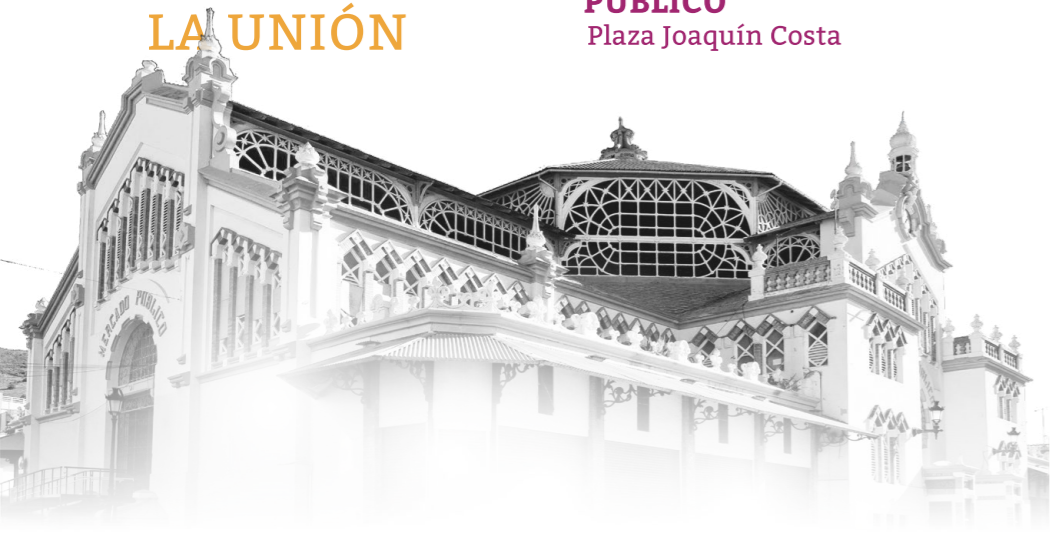

**1 CASA DEL PIÑÓN**  
 Calle Mayor, 55

**2 ANTIGUO MERCADO PÚBLICO**  
 Plaza Joaquín Costa

**3 CASA "ASENSIO SÁEZ"**  
 Calle Mayor, 112

**4 CALLE TROVERO MARÍN**  
 Calle Andrés Pedreño, 14

**6 PISOS DEL SINDICATO**  
 Calle Espartero

**7 CASA "ESTEBAN BERNAL"**  
 Calle Numancia, 32

**8 CASA "PENCHO CROS"**  
 Calle Pencho Cros, 4

**9 BODEGA LLORET**  
 Calle Andrés Cegarra, 11

**10 RESTAURANTE "EL VINAGRERO"**  
 Calle Bailén, 8

Escanea el código QR y disfruta de información ampliada en español e inglés, así como a vídeos exclusivos e imágenes.



ESCANÉAME